

Gestire le fatture di alcuni agenti verso alcuni clienti; in particolare fare la seguente interrogazione:

1. Dato il nominativo di un agente trovare i movimenti effettuate.

1 - Creazione tabelle

tagente : Tabella		
	Nome campo	Tipo dati
	cognome	Testo
	nome	Testo
🔑	p_iva	Testo
	telefono	Numerico
	indirizzo	Testo
	città di residenza	Testo
	area di vendita	Testo

Tcliente : Tabella		
	Nome campo	Tipo dati
	cognome	Testo
	nome	Testo
	indirizzo	Testo
	città	Testo
🔑	p_iva cliente	Testo
	telefono	Numerico

Tfattura : Tabella		
	Nome campo	Tipo dati
🔑	nr_fattura	Numerico
	data fattura	Data/ora
	importo	Valuta
	p_iva cliente	Testo
	p_iva agente	Testo

2 - Creazione delle relazioni

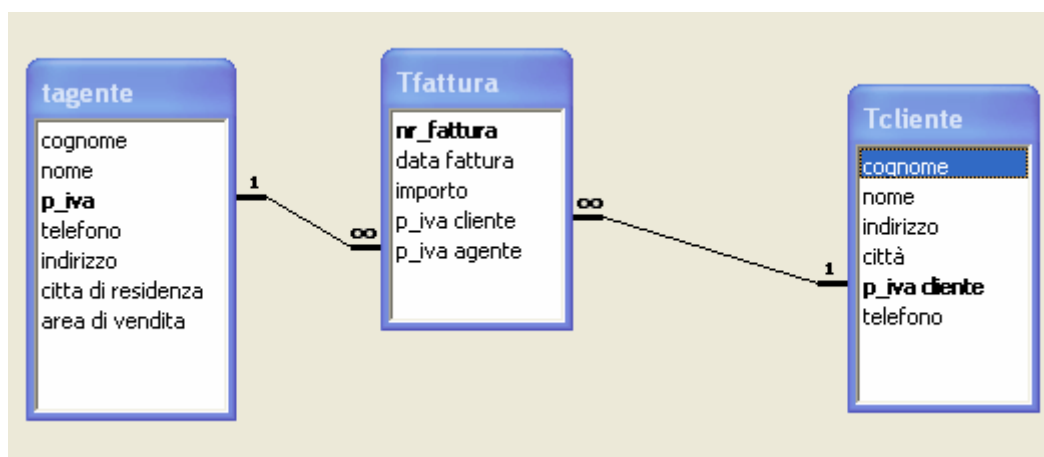

3 - Caricamento dei dati nelle tabelle

4 - Creazione della query

Campo:	cognome	nome	area di vendita	importo	data fattura	cliente: cognome	
Tabella:	tagente	tagente	tagente	Tfattura	Tfattura	Tcliente	
Ordinamento:							
Mostra:	<input checked="" type="checkbox"/>	<input checked="" type="checkbox"/>	<input checked="" type="checkbox"/>	<input checked="" type="checkbox"/>	<input checked="" type="checkbox"/>	<input checked="" type="checkbox"/>	<input type="checkbox"/>
Criteri:	[ins cognome]						
Oppure:							

5 - Esecuzione della query

Immissione valore parametro

ins cognome

OK Annulla

*Il codice della partita IVA è formato da 11 caratteri numerici di cui i primi 7 individuano il contribuente attraverso un numero progressivo, i successivi 3 individuano la provincia dove ha sede l'Ufficio delle Entrate che lo attribuisce, l'ultimo è un carattere di controllo.

